

## Księgowość i Środki Trwałe

System Comarch CDN XL gwarantuje profesjonalną obsługę księgową jednostek gospodarczych działających na rynku polskim i za granicą zgodnie z ustawą o rachunkowości oraz Międzynarodowymi Standardami Sprawozdawczości Finansowej. Wdrożenie Comarch CDN XL zwiększa efektywność pracy działu księgowości w firmie. System jest również bardzo dobrze przystosowany do potrzeb spółek giełdowych.



W systemie dane księgowe mogą być wprowadzane do bufora, w którym do momentu zatwierdzenia dekretacji można je modyfikować. Możliwa jest symulacja wyników finansowych oraz uzyskanie dowolnych raportów uwzględniających informacje wprowadzone do systemu, ale jeszcze nie zaksięgowane.

Zestawienia w module Księgowość mogą być tworzone w oparciu o plan kont, wyniki innych zestawień lub konkretnych ich pozycji z uwzględnieniem definiowanych zmiennych, wskaźników i zapisów w buforze. Procesy dekretacji odbywają się z wykorzystaniem inteligentnych schematów księgowych – wzorców księgowania automatyzujących czynności powtarzalne. System obsługuje kontrolę kręgów kosztów w czasie rzeczywistym, pozwala na dowolne klasyfikowanie i grupowanie kont oraz wyposażony jest w szereg deklaracji i gotowych raportów. Preliminarz Płatności, dostępny w module, pozwala na aktywne zarządzanie przepływami finansowymi uwzględniając spodziewane terminy płatności oraz planowane zobowiązania i należności. W ramach integracji z systemami homebankingowymi możliwy jest zarówno eksport jak i import przelewów. System oferuje wsparcie dla procesów windykacji, generowania upomnień i not odsetkowych według różnych definiowalnych stóp.

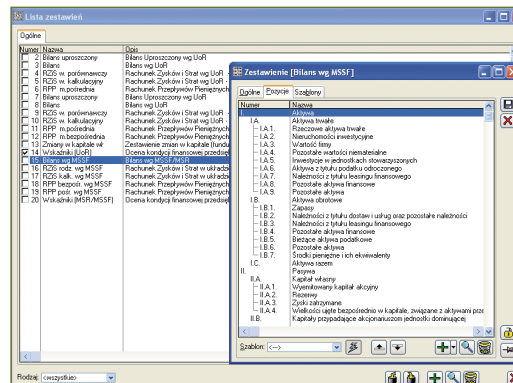

Rys. 1  
Użytkownik ma do dyspozycji wygodne kreatory, które pozwalają automatyzować prace związane z przygotowaniem raportów finansowych.

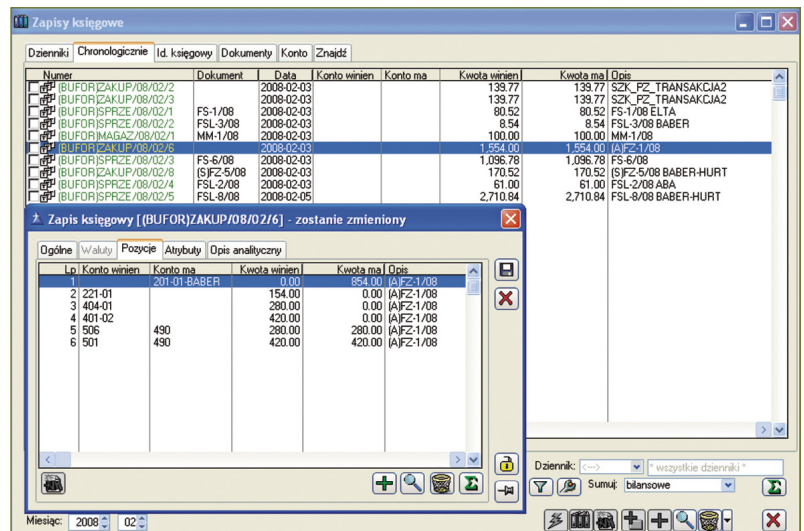

Rys. 2  
Dane księgowe mogą być wprowadzane do bufora, w którym do momentu zatwierdzenia dekretacji można je modyfikować.

- **Integracja danych** – wszystkie dokumenty wystawione w innych modułach są od razu widoczne w module Księgowość. Użytkownik ma możliwość prześledzenia historii transakcji i rozliczeń z kontrahentem, jak również wglądu w obroty, stany kont na dowolny dzień roku obrotowego z uwzględnieniem dowolnego okresu
- **E-deklaracje** – zaszyfrowane deklaracje VAT-7 oraz VAT-UE można wygenerować bezpośrednio z systemu Comarch CDN XL, a następnie przesłać na portal Ministerstwa Finansów
- **Wielowalutowość** – system automatycznie nalicza, rozlicza i księguje różnice kursowe
- **Księgowania okresowe** pozwalają na automatyzację powtarzających się operacji np. przeksięgowania kosztów, narzutów, itd.
- **Moduł Księgowość** pozwala na kreowanie kluczy podziałowych wykorzystywanych m.in. w procesach rozliczania produkcji
- Oprócz standardowych zestawień np. wiekowanie należności, system oferuje możliwość modyfikacji i tworzenia nowych rozbudowanych raportów, a także automatyczne generowanie **sprawozdania finansowego według ustawy o rachunkowości oraz zestawień zgodnych z MSSF** (Międzynarodowymi Standardami Sprawozdawczości Finansowej).

## Środki Trwałe

**Moduł Środki Trwałe umożliwia rejestrację składników majątku przedsiębiorstwa:** środków trwałych, wartości niematerialnych i prawnych oraz wyposażenia. Podstawą ewidencji są definiowane księgi inwentarzowe zorganizowane w wielopoziomą strukturę grup.

Moduł pozwala na generowanie wszystkich dokumentów związanych z zarządzaniem środkami trwałymi (m.in. przyjęcie, likwidacja, oddanie do remontu, zmiana osoby materialnie odpowiedzialnej, przeszacowanie). System pozwala na ustalenie częstotliwości generowania odpisów amortyzacyjnych (miesięcznie, kwartalnie, na koniec roku) z uwzględnieniem nietypowych okresów obrotowych.

Moduł obsługuje **dwutorowość amortyzacji** – równoległe dla celów księgowych i podatkowych metodami: liniową, degresywną lub jednorazową. Pozwala także na obsługę sezonowości według aktywnych miesięcy lub wszystkich miesięcy w roku oraz umożliwia korygowanie wstecz wartości początkowej lub poszczególnych odpisów amortyzacyjnych. Zgodnie z wymaganiami Międzynarodowych Standardów Rachunkowości system pozwala na wycenę majątku firmy według wartości godziwej.

- **Pełna historyczność środków trwałych** pozwala na uzyskanie informacji o stanie majątku firmy na dowolny dzień
- **Obsługa ewidencji i amortyzacji środków niskocennych**
- Moduł umożliwia **zestawienie planowanych odpisów amortyzacyjnych** (według planu amortyzacji) **z odpisami rzeczywistymi**.

### Rys. 3

W momencie ewidencji środka trwałego użytkownik może zdecydować o sposobie jego amortyzacji. System dopuszcza dwutorowość amortyzacji, decydując o tym parametry na karcie środka trwałego.

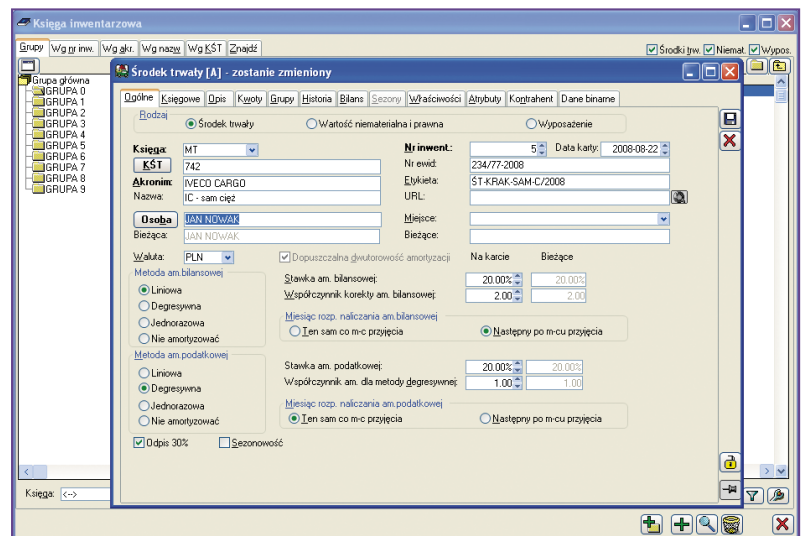

Comarch SA

Al. Jana Pawła II 41 g  
31-864 Kraków  
Polska

tel.: +48 12 681 43 00 wew. 1

fax: +48 12 687 71 00

e-mail: info.erp@comarch.pl

www.erp.comarch.pl

www.comarch.eu www.comarch.pl www.comarch.de

COMARCH

Spółka ComArch Spółka Akcyjna z siedzibą w Krakowie, Aleja Jana Pawła II 39A, zarejestrowana w Krajowym Rejestrze Sądowym prowadzonym przez Sąd Rejonowy dla Krakowa – Śródmieście w Krakowie XI Wydział Gospodarczy Krajowego Rejestru Sądowego pod numerem KRS 000057567. Wysokość kapitału zakładowego Spółki wynosi 7.960.596,00 zł. Kapitał zakładowy został wpłacony w całości NIP: 677 - 00 - 65 - 406 Copyright © Comarch 2010. Wszystkie prawa zastrzeżone.

PL-2010.04